



# お気軽にお越しください！

堺市にある育成会の事業所「支援センターしらさぎ」



## 見学会のご案内

**平成29年 7月 27日(木) 13:00～14:30**  
**8月 19日(土) 10:30～12:00**  
**9月 12日(火) 13:00～14:30**  
**10月 6日(金) 10:30～12:00**

※おいしい給食を1食520円で食べられます♪ 食数限定ですので、事前にご予約ください。  
尚、給食提供は12時～となります。7月、9月に給食をお申込みの方は12時にご来訪ください。  
8月、10月は見学会後に食べていただきます。  
※日程が合わない場合は個別の見学も可能です。ご相談ください。

「今はまだけど、いつかは就職したい」と思っている方もぜひお越しください！  
就職までの道のりは人それぞれです。その人のペースに合わせた支援を行います。

- ・センターの中では、洗車・ミシン縫製・受注品の組立作業
- ・企業実習（病院・製造・おしぼり・コンビニ販売等）や清掃訓練
- ・働くだけではなく余暇活動も体験できる「休日プログラム」など

### 支援センターしらさぎのご利用期間（イメージ）

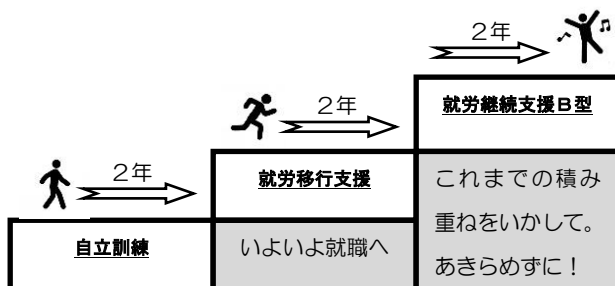

最長6年のプログラム！  
あなたの思いに寄添います。

私たちの事業所は…育成会の事業だから…

- ・本人中心の支援にこだわります！
- ・就職した後も引き続いて必要な支援を行います！
- ・就労だけではなく、生活のことも一緒に考え支援します！

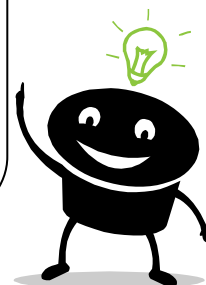

お申込は、お電話またはFAXでどうぞ

社会福祉法人大阪手をつなぐ育成会 支援センターしらさぎ（担当 李・木本<sup>りきもと</sup>）

堺市東区白鷺町 2-9-32 TEL 072-285-5521 Fax 072-288-2026



### 行き方

- ・南海高野線 白鷺駅から 徒歩 10 分
- ・南海バス 北野田線(31 系統 または 32 系統) 府大研究所前バス停から 徒歩5分
- ・JR阪和線 三国ヶ丘駅 または 地下鉄御堂筋線 なかもず駅から  
南海高野線または南海バス北野田線に乗り換えられます

FAX送信票

FAX番号

072-288-2026

☆ 支援センターしらさぎ 見学会に参加します。(ご希望の日時に○印をつけてください)

日 時

- |     |           |             |           |
|-----|-----------|-------------|-----------|
| ( ) | 7月 27日(木) | 13:00~14:30 | 給食ご予約→( ) |
| ( ) | 8月 19日(土) | 10:30~12:00 | 給食ご予約→( ) |
| ( ) | 9月 12日(火) | 13:00~14:30 | 給食ご予約→( ) |
| ( ) | 10月 6日(金) | 10:30~12:00 | 給食ご予約→( ) |

お申込者ご氏名 \_\_\_\_\_

ご連絡先 \_\_\_\_\_

所 属 \_\_\_\_\_

人 数 \_\_\_\_\_ 名

お車での来所 台数 \_\_\_\_\_ 台